

Od trzech lat korzystam z wizyt u Pana czuję się bardzo dobrze, moje wyniki badań przeszły nawet moje oczekiwania.

Panie Piotrze dziękuję za to co otrzymuję podczas zabiegów.

Krystyna

[Redacted text]

Wynik badania moczu

000006 z dnia 10.01.2013

Dane pacjenta

[Redacted]

KRYSTYNA

data urodzenia:

pleć:

numer id:

kobieta

6

Wyniki z analizatora moczu

Urobilinogen:	Normal
Bilirubina:	Negative
Keton:	Negative
Krew:	Trace
Białko:	Negative
Azotyny:	Negative
Leukocyty:	Small
Cukroza:	Negative
Ciężar właściwy:	1.030
pH:	5.0
Barwa:	jasnosłomkowa
Przejrzystość:	zupelna

Osad

Erytrocyty świeże:	2-3 w polu widzenia
Erytrocyty częściowo wylugowane:	2-3 w polu widzenia
Leukocyty:	2-3 w polu widzenia
Nabłonki płaskie:	pojedyncze
Kryształki kwasu moczowego:	nieliczne
Bakterie:	nieliczne
Wykonał:	Zatwierdził:

[Signature]

LABORATORIUM ANALITYCZNE

ul. Słowackiego 68 , 96-200 Rawa Mazowiecka

Hematologia
Morfologia

Nazwisko i imię: [REDAKTOWANE] (8)

Pesel: [REDAKTOWANE]

Lekarz kierujący: [REDAKTOWANE]

Data badania: 10-01-2013 11:32

Numer badania: HEM/13/000204

Analizator: Micros 60

WBC [tys./ul]	6.1	(4.0 - 10.0)	RBC [mln/ul]	4.37	(4.20 - 5.40)
			HGB [g/dl]	13.5	(12.0 - 16.0)
LYM% [%]	37.7	(20.0 - 40.0)	HCT [%]	40.9	(37.0 - 50.0)
MON% [%]	6.3	(4.0 - 10.0)	MCV [fl]	94	(80 - 98)
GRA% [%]	56.0	(45.0 - 70.0)	MCH [pg]	31.0	(27.0 - 31.0)
			MCHC [g/dl]	33.1	(31.0 - 35.0)
LYM [tys./ul]	2.2	(1.0 - 3.5)	RDW [%]	13.2	(11.5 - 14.0)
MON [tys./ul]	0.3	(0.2 - 1.0)	PLT [tys./ul]	239	(150 - 400)
GRA [tys./ul]	3.6	(2.5 - 6.5)	PDW [%]	16.8	(0.0 - 19.0)
			MPV [fl]	9.3	(6.5 - 10.5)
			PCT [%]	0.2	(0.1 - 0.5)

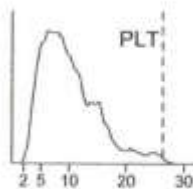
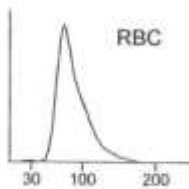
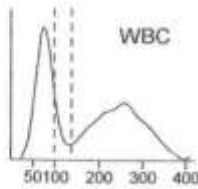

Badanie	Wynik			Norma	
	niski	norma	wysoki	min	max
OB mm/h		5		3	10

[REDAKTOWANE]
[REDAKTOWANE]



0673177441

Laboratoria Analiz Lekarskich - ALAB
00-739 Warszawa, ul. Stępińska 22/30
tel. +48 (22) 349 60 12, fax. +48 (22) 349 60 99,
e-mail: labowars@alab.com.pl
http://www.alablaboratoria.pl

L R

Sprawozdanie z badań laboratoryjnych

Krystyna

PESEL:
Data urodzenia:
Ident. pacjenta: **nie podano**
Płeć: kobieta

Identyfikator dokumentu zlecenia: **126**
Numer/data w księdze prac. diagn.: **2286 / 10-01-2013**
Data rejestracji zlecenia: 10-01-2013
Zleceńodawca:
Miejsce odesłania wyniku: Zleceńodawca
Lekarz zlecający:
podano,
Data wykonania badania: 10-01-2013

Immunochemia

Nazwa badania	Wynik badania	Zakres referencyjny
Tyreotropina (TSH) trzeciej generacji (L69)	3,390 μU/ml	0,550 — 4,780

Materiał: Surowica, data i godz. pobrania: nie podano, data i godz. przyjęcia: 10-01-2013 16:32

koniec wyników

LABORATORIUM ANALITYCZNE

KRISTYNA K 7 10-STY-2013 13:10

KOMENTARZ

NAZWA TESTU	WYNIK	JEDNOSTKA	FLAG	LOW	HIGH
GLUKOZA	98	mg/dl			
ALT (GPT) .	17.7	U/l		60	110
KREATYNINA.	0.85	mg/dl		5.0	35.0
CHOLESTEROL	163	mg/dl		0.60	1.10
HDL CHOLESTEROL	50	mg/dl		150	200
LDL CHOLESTEROL	90	mg/dl		35	85
TROJGLICERYDY	116	mg/dl		75	135
				35	135

WYKONUJACY



ZATWIERDZAJACY

